VILLE DE MONTRÉAL
Zones d'intervention prioritaires pour les nouvelles installations

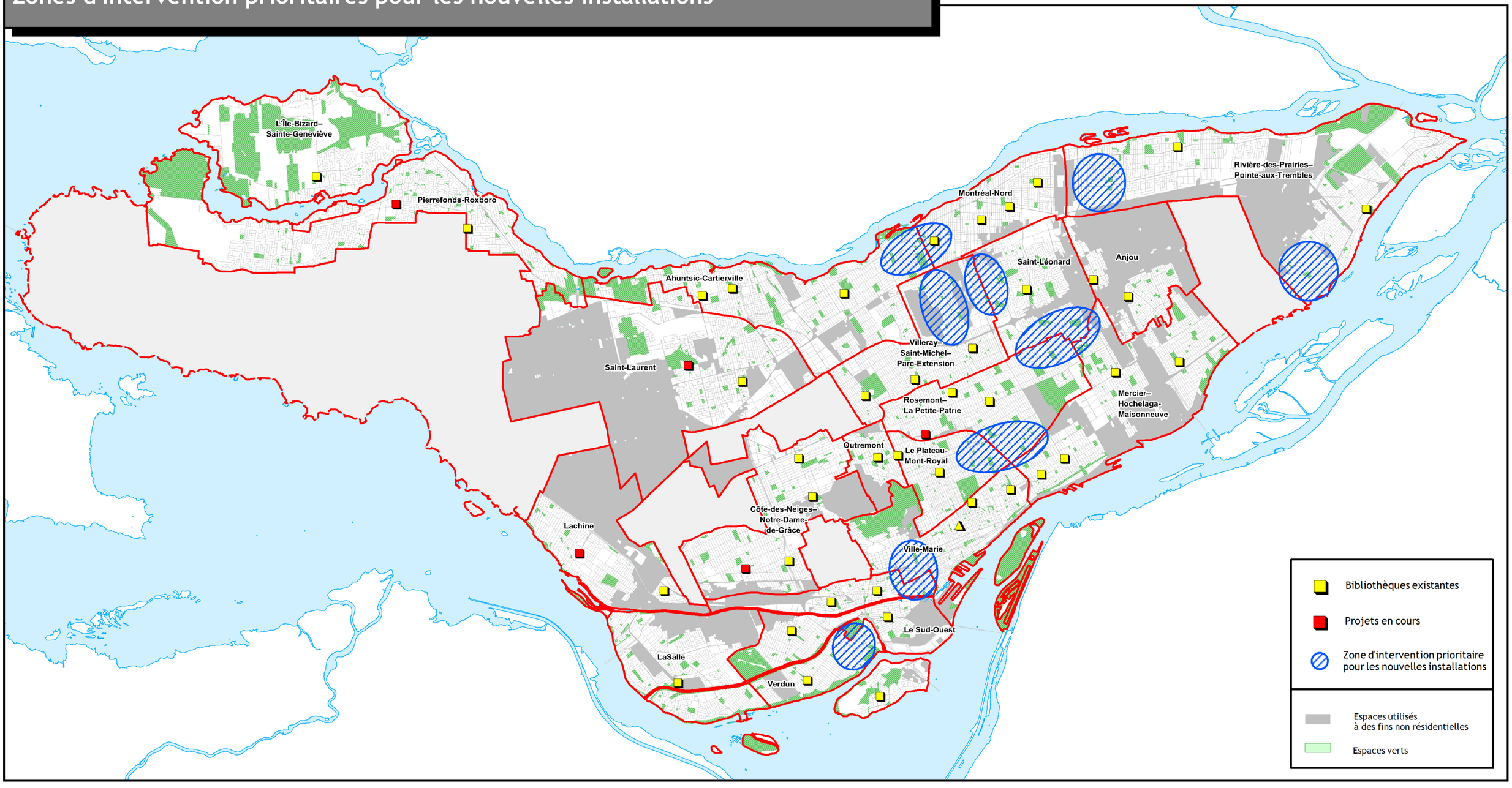

Sources: Direction de la Culture et du Patrimoine
SIURS, Ville de Montréal

Montréal

Division de la planification urbaine
Direction de l'urbanisme et du développement économique